

SANT'ALBINO

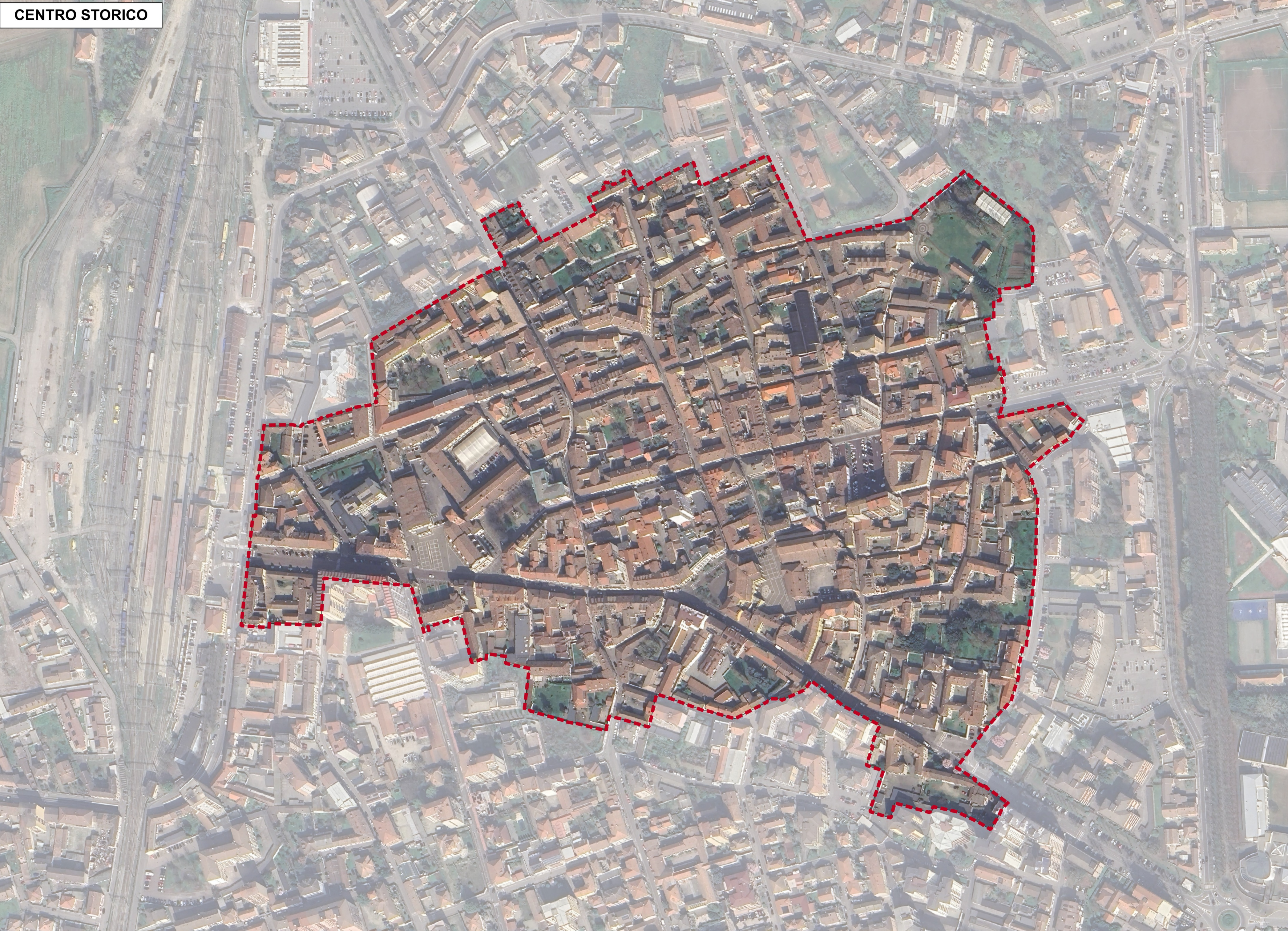

CENTRO STORICO



CATTANEA

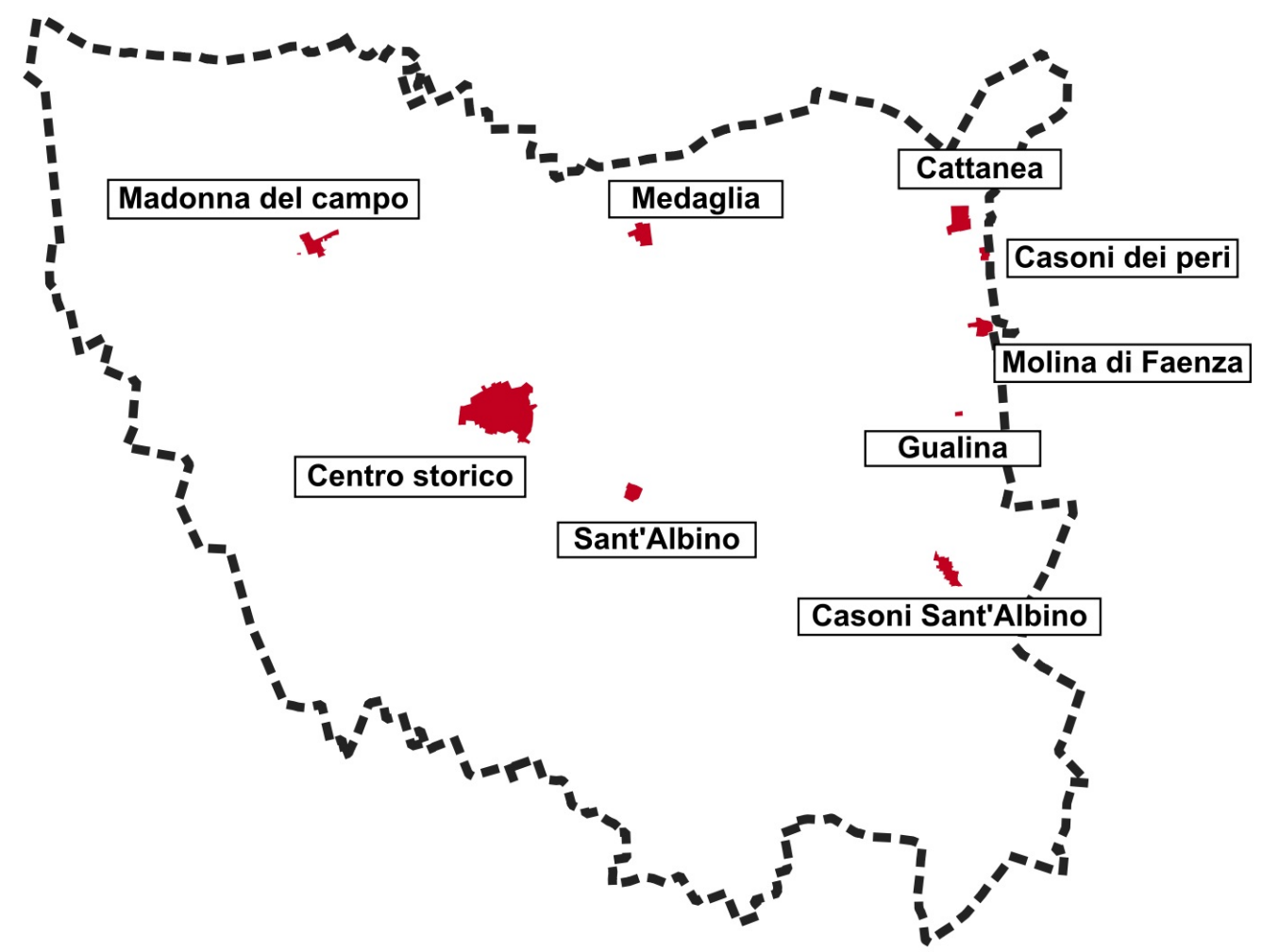
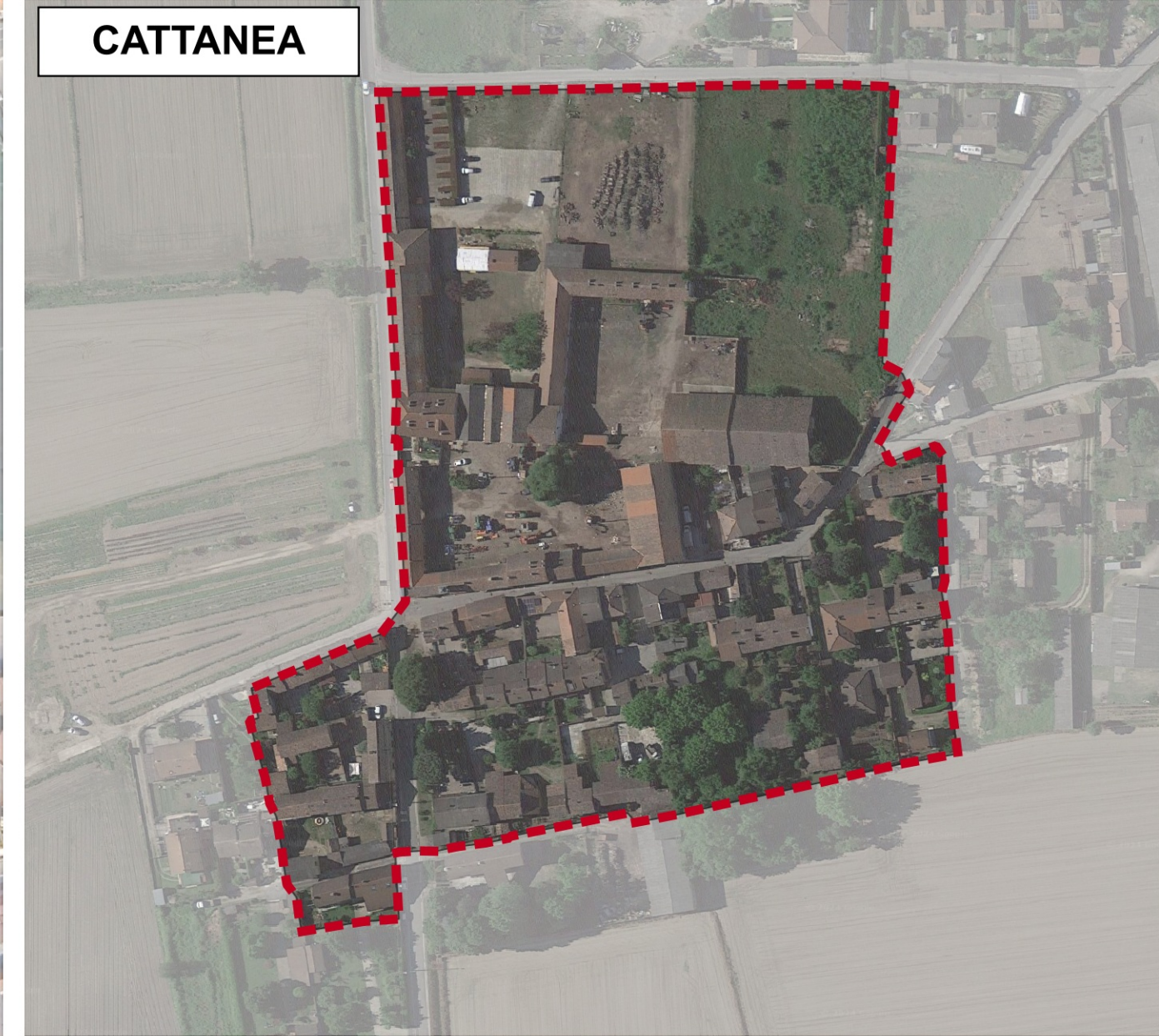

MOLINI DI FAENZA



CITTA' DI MORTARA
(Provincia di Pavia)

PIANO DI GOVERNO DEL TERRITORIO
ai sensi della Legge Regionale per il Governo del Territorio del 11/03/2005 n°12



PIANO DELLE REGOLE

Oggetto: DEFINIZIONE DEL NUCLEO DI ANTICA FORMAZIONE

Gruppo di lavoro: Urbanistica	Sindaco Ettore Gerosa	Segretario comunale Antonina Schiapacassa
BCG Associati di Massimo Giuliani UrbanLab di Giovanni Sciuto Gianluca Perinotto - Gruppo Argo associato Licia Morengi Luca Alessio con: Rasesa Samuele	Assessore urbanistica Cristina Maldifassi	Servizio Territorio e Urbanistica Fabiano Conti Riccardo Drago Marco Savini
Valutazione Ambientale Strategica GRAIA - Gestione e Ricerca Ambientale Ittica Acque Srl Componente geologica, idrogeologica e sismica Maurizio Visconti		

Scala: 1:2.000 Data: Luglio 2024 Allegato: **RT01**

CASONI SANT'ALBINO



MADONNA DEL CAMPO



MEDAGLIA

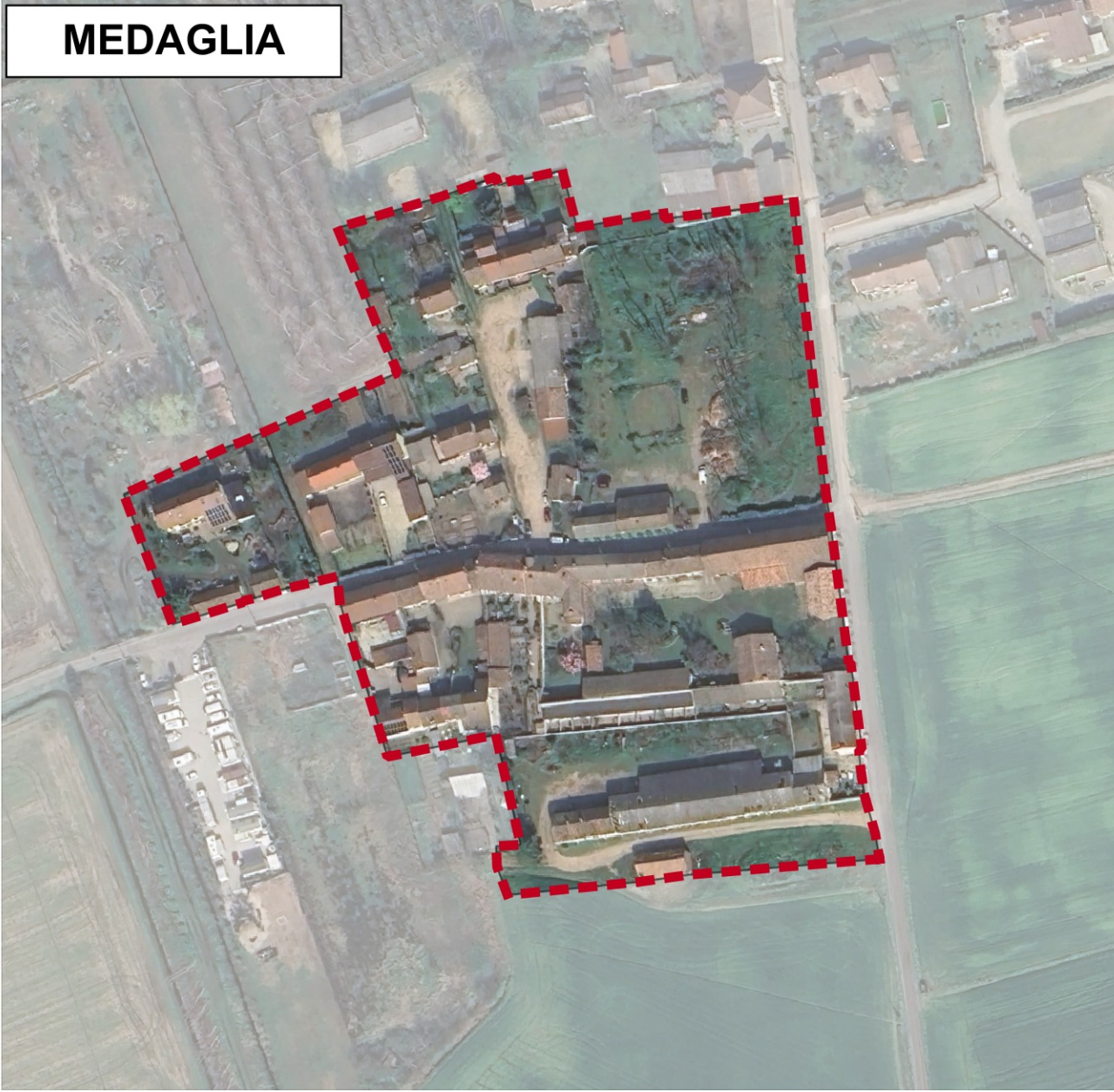

CASONI DEI PERI



GUALINA

